

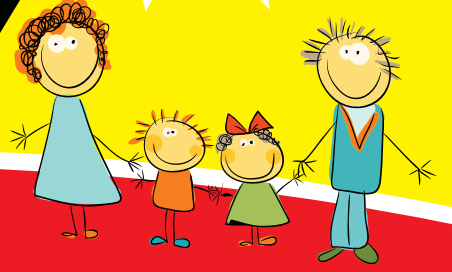

# STI Family

**PINLESS DIALING**



**PINLESS DIALING - SAVE TIME!**

ENTER YOUR PIN NUMBER, PRESS #15## AND YOUR PIN WILL AUTOMATICALLY BE SAVED. NO NEED TO RE-ENTER YOUR PIN ON NEXT CALL.

**- 1 MINUTE ROUNDING  
- NO HIDDEN FEES**

**BANGLADESH**  
CHITTAGONG, DHAKA & SYLHET  
CELLULAR  
\$2 MIN **60** \$2 **72**  
\$5 MIN **150** \$5 **180**

**CAMBODIA**  
CELLULAR  
\$2 MIN **32** \$2 **32**  
\$5 MIN **80** \$5 **80**

**DOM. REP.**  
CELLULAR  
\$2 MIN **96** \$2 **24**  
\$5 MIN **240** \$5 **60**

**EL SALVADOR**  
CELLULAR  
\$2 MIN **18** \$2 **11**  
\$5 MIN **45** \$5 **27**

**EGYPT**  
CELLULAR  
\$2 MIN **18** \$2 **28**  
\$5 MIN **45** \$5 **70**

**GUATEMALA**  
CELLULAR  
\$2 MIN **28** \$2 **17**  
\$5 MIN **70** \$5 **42**

**HONDURAS**  
CELLULAR  
\$2 MIN **24** \$2 **12**  
\$5 MIN **60** \$5 **30**

COUNTRY	\$2	\$5	COUNTRY	\$2	\$5	COUNTRY	\$2	\$5
United States	100	250	El Salvador	18	45	Mexico, Monterrey	144	360
Afghanistan	8	21	El Salvador, Cellular	11	27	Moldova	17	42
Albania	21	53	Eritrea	7	17	Mongolia	10	24
Algeria	12	31	Estonia	60	150	Morocco	15	38
Andorra	84	210	Ethiopia	8	19	Nepal	15	38
Angola	13	32	Ethiopia, Cellular	8	20	Nepal Katmandu	20	50
Antigua & Barbuda	12	30	Finland	70	175	Netherland Antilles	17	42
Argentina	96	240	France	101	253	Netherlands	70	175
Argentina, Buenos Aires	96	240	French Guyana	34	86	Nicaragua	16	40
Argentina, Cellular	20	50	French Polynesia	7	18	Nicaragua, Cellular	9	23
Armenia	32	80	Gabon Republic	14	34	Niger Republic	17	42
Aruba	14	35	Gambia	6	14	Nigeria	20	50
Australia	84	210	Germany	96	240	Nigeria, Cellular	20	50
Austria	64	161	Ghana	32	80	Nigeria, Lagos	20	50
Bahamas	72	180	Ghana, Cellular	16	40	Norway	70	175
Bangladesh	48	120	Gibraltar	22	56	Oman	8	21
Bangladesh, Cellular	72	180	Greece	120	300	Pakistan	24	60
Bangladesh, Chittagong	60	150	Greece, Cellular	9	22	Pakistan, Cellular	24	60
Bangladesh, Dhaka & Sylhet	60	150	Greenland	3	8	Pakistan, Karachi	24	60
Barbados	15	38	Grenada	12	29	Panama	88	220
Belarus	7	18	Guadeloupe	40	101	Panama, Cellular	18	45
Belgium	84	210	Guam	41	103	Paraguay	17	42
Belize	8	20	Guatemala	28	70	Peru	80	200
Benin	8	20	Guatemala, Cellular	17	42	Peru Lima	100	250
Bermuda	48	120	Guinea	7	18	Philippines	17	42
Bhutan	9	22	Guyana	8	20	Philippines, Cellular	15	38
Bolivia	32	80	Haiti	15	38	Poland	144	360
Bolivia, Cellular	20	50	Haiti, Cellular	11	27	Poland Cellular	28	70
Bolivia, Cochabamba	32	80	Honduras	24	60	Poland, Warsaw	168	420
Bolivia, La Paz & Santa Cruz	32	80	Honduras, Cellular	12	30	Puerto Rico	84	210
Bosnia	14	35	Hong Kong	84	210	Qatar	10	24
Brazil	96	240	Hungary	84	210	Romania	84	210
Brazil, Cellular	15	38	India	48	120	Russia	46	116
Brazil, Rio de Janeiro	84	210	India, Cellular	64	160	San Marino	42	105
Brazil, Sao Paulo	144	360	India, Hyderabad	48	120	Saudi Arabia	14	36
Brit. Virgin Islands	12	30	Indonesia	20	50	Senegal Republic	14	35
Brunei	42	105	Indonesia, Jakarta	50	126	Senegal Republic, Cellular	7	18
Bulgaria	70	175	Iran	14	34	Sierra Leone	11	27
Burkina Faso	9	22	Iran, Tehran	25	63	Slovak Republic	50	126
Burundi	15	38	Iraq	31	77	Slovenia Republic	42	105
Cambodia	32	80	Ireland	120	300	Somalia	3	8
Cambodia, Cellular	32	80	Israel	120	299	South Africa	34	84
Cameroon	20	50	Italy	120	300	Spain	120	300
Canada	120	300	Ivory Coast	8	21	Sri Lanka	17	42
Cape Verde	8	20	Jamaica	28	70	St. Kitts	12	30
Cayman Islands	24	60	Jamaica, Cellular	12	30	St. Lucia	17	42
Central African Republic	5	12	Japan	100	250	St. Vincent	11	27
Chad Republic	8	19	Jordan	90	225	Sudan	20	50
Chile	100	250	Kenya	18	45	Sweden	84	210
China	100	250	Kenya, Cellular	18	45	Switzerland	84	210
Colombia	48	120	Kuwait	25	63	Syria	11	28
Colombia, Barranquilla	108	270	Laos	32	80	Taiwan	70	175
Colombia, Bogota (12,13,14,15,16,17)	120	300	Latvia	42	105	Tanzania	11	28
Colombia, Cali (23,24,25,26,288,289)	120	300	Lebanon	13	32	Thailand	120	300
Colombia, Cellular	30	75	Lesotho	6	15	Togo Republic	4	10
Colombia, Medellin (42,43,44,45)	96	240	Liberia	5	13	Trinidad & Tobago	30	75
Congo Republic	11	27	Lithuania	34	84	Turkey	60	150
Costa Rica	48	120	Luxembourg	84	210	Uganda	15	38
Croatia Republic	70	175	Macao	34	84	UK	144	360
Cuba	1	3	Macedonia	25	63	Ukraine	22	56
Cyprus	106	266	Malawi	12	30	United Arab Emirates	11	27
Czech Republic	120	300	Malaysia	84	210	Uruguay	28	70
Denmark	96	240	Maldives	4	11	Uzbekistan	24	60
Djibouti	4	10	Malta Republic	26	66	Venezuela	96	240
Dominica	22	56	Mauritania	6	14	Venezuela, Caracas	96	240
Dominican Republic	96	240	Mauritius	12	31	Vietnam	40	100
Dominican Republic, Cellular	24	60	Mexico, Cellular	13	32	Vietnam, Cellular	40	100
Ecuador	24	60	Mexico City	144	360	Yemen	14	35
Ecuador, Cellular	11	28	Mexico City (Cellular)	14	35	Yemen, Cellular	14	35
Egypt	18	45	Mexico (Most Other Cities)	96	240	Zambia	50	126
Egypt Cellular	28	70	Mexico, Guadalajara	144	360	Zimbabwe	15	38

**INDIA CELL**  
\$2 MIN **64**  
\$5 MIN **160**

**MEXICO**  
CITY, GUADALAJARA & MONTERREY  
CELLULAR  
\$2 MIN **144** \$2 **14**  
\$5 MIN **360** \$5 **35**

**PAKISTAN**  
CELLULAR  
\$2 MIN **24** \$2 **24**  
\$5 MIN **60** \$5 **60**

**PHILIPPINES**  
CELLULAR  
\$2 MIN **17** \$2 **15**  
\$5 MIN **42** \$5 **38**

**NIGERIA**  
CELLULAR  
\$2 MIN **20** \$2 **20**  
\$5 MIN **50** \$5 **50**

**VIETNAM**  
CELLULAR  
\$2 MIN **40** \$2 **40**  
\$5 MIN **100** \$5 **100**

**YEMEN**  
CELLULAR  
\$2 MIN **14** \$2 **14**  
\$5 MIN **35** \$5 **35**

Rates above are introductory and are subject to change at any time after 12/12/08. For current rates, please call customer service 888-784-8750.

Las tarifas anteriores son de lanzamiento y están sujetas a cambio en cualquier momento después del 12/12/08. Para obtener las tarifas vigentes, llame al servicio al cliente 888-784-8750.

Minutes announced are based on using the entire card on a single call. / Los minutos anunciados están basados en el uso de la totalidad de la tarjeta en una sola llamada.

Minutes advertised on posters or announced when you make a call are based on using the entire card in a single non-pay phone call. Call time is deducted in 1 minute increments. Calls placed to international mobile telephones may be billed at a higher rate. When using an 800 access number from a pay phone, a \$0.99 per call surcharge will apply. A weekly fee of \$0.29 will be charged the day after the first use of the card and every seven days thereafter. Cards are not returnable or exchangeable and have no cash redemption value. Rates, fees and charges are subject to change without notice. Poster rates are introductory and may have expired prior to purchase or use of card. Please call customer service for current rates, fees, and charges. Customer Service is available 24 hours a day, with live operators 9am - 9pm EST. Card expires 3 months after first use.

Los minutos publicados en carteles o que se anuncian cuando usted realiza una llamada están basados en el uso de la totalidad de la tarjeta en una sola llamada desde un teléfono que no es público. El tiempo de las llamadas se deduce en incrementos de 1 minuto. Es posible que las llamadas realizadas a teléfonos celulares internacional se facturen a una tarifa más alta. Cuando se utilice un número de acceso 800 desde un teléfono público, se aplicará un cargo extra de \$0.99 por llamada. Un cargo semanal de \$0.29, se cargará el día después del primer uso de la tarjeta y cada siete días después. La aplicación de cargos extra y cuotas reducirán la cantidad total de minutos disponibles si no se usan en una sola llamada. Las tarjetas no tienen devolución, no se pueden intercambiar ni se pueden canjear por dinero en efectivo. Las tarifas, cuotas y cargos están sujetos a cambio sin previo aviso. Las tarifas publicadas en los carteles son de lanzamiento y es posible que hayan caducado antes de la compra o del uso de la tarjeta. Llame al servicio al cliente para obtener las tarifas, cuotas y cargos vigentes. Servicio al Cliente está disponible 24 horas al día, con operadores en vivo 9am - 9pm EST. La tarjeta vence 3 meses después del primer uso.

**RETAILER MUST REMOVE POSTER FROM DISPLAY UPON EXPIRATION (12/12/08)  
EL VENDEDOR DEBE QUITAR LA PROPAGANDA DE EXHIBICIÓN UNA VEZ QUE ESTE EXPIRE (12/12/08)**

**1 MINUTE ROUNDING • NO HIDDEN FEES / REDONDEO DE 1 MINUTO • SIN CARGOS OCULTOS**



# STI Family

**PINLESS DIALING**

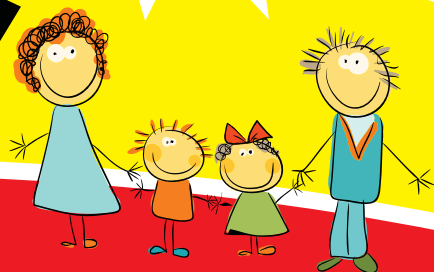

**MARQUE SIN PIN - ¡AHORRE TIEMPO!**

**- DEDUCE EN INCREMENTOS DE 1 MINUTO  
- SIN CARGO DE SERVICIO**

MARQUE EL PIN, MARQUE #15## Y SU PIN SE GUARDARÁ AUTOMÁTICAMENTE. NO ES NECESARIO VOLVER A MARCAR SU PIN EN LA PRÓXIMA LLAMADA.

**CIUDAD DE MEXICO  
GUADALAJARA  
MONTERREY**

**\$2 MIN 144**  
**\$5 MIN 360**

**CELULAR**  
**\$2 MIN 14**  
**\$5 MIN 35**

**RESTO DE MEXICO  
(CIUDADES ABAJO)**

**\$2 MIN 96**  
**\$5 MIN 240**

**CELULAR**  
**\$2 MIN 13**  
**\$5 MIN 32**

ACAPONETA  
ACAPULCO  
ACTOPAN  
AGUA PRIETA  
AGUASCALIENTES  
ALLENDE  
AMECAMECA  
APANGO  
APATZINGAN  
APIZACO  
ARCELIA  
ATENCINGO  
ATLACOMULCO  
ATLIXCO  
AUTLAN  
BAHIA DE HUATULCO  
CABORCA  
CADEREYTA  
CAMPECHE  
CANANEA  
CANCUN  
CASTANOS  
CATEMACO  
CELAYA  
CERRALVO  
CHETUMAL  
CHIHUAHUA  
CHILAPA  
CHILPANCINGO  
CHINA  
CIUDAD ACUNA

CIUDAD ALTAMIRANO  
CIUDAD CAMARGO  
CIUDAD CONSTITUCION  
CIUDAD CUAUHEMOC  
CIUDAD DEL CARMEN  
CIUDAD DELICIAS  
CIUDAD GUZMAN  
CIUDAD HIDALGO  
CIUDAD LAZARO CARDENAS  
CIUDAD MANTE  
CIUDAD OBREGON  
CIUDAD SAHAGUN  
CIUDAD VALLES  
CIUDAD VICTORIA  
COATZACOALCOS  
COLIMA  
COZUMEL  
CUAUTLA  
CUERNAVACA  
CULIACAN  
DURANGO  
ENCARNACION DE DIAZ  
ENSENADA  
FRESNILLO  
GUADALUPE VICTORIA  
GUAMUCHIL  
GUASAVE  
GUAYMAS  
GUERRERO NEGRO  
HERMOSILLO  
HIDALGO

HIDALGO DEL PARRAL  
HUATABAMPO  
HUETAMO  
HUIMAGUILLO  
HUITZUCO  
IGUALA  
IRAPUATO  
IXTAPANA DE LA SAL  
IXTLAN DEL RIO  
JALAPA  
JALPA  
JEREZ DE GARCIA SALINAS  
JOJUTLA  
JUAREZ  
JUCHITAN  
LA BARCA  
LA PAZ  
LA PIEDAD  
LAGOS DE MORENO  
LEON  
LERDO DE TEJADA  
LERMA  
LINARES  
LOS MOCHIS  
LOS REYES  
MAGDALENA  
MANUEL  
MANZANILLO  
MARTINEZ DE LA TORRE  
MATAMOROS  
MATEHUALA

MEXICALI  
MILPAS VIEJAS  
MINATITLAN  
MONCLOVA  
MONTEMORELOS  
MORELIA  
MOROLEON  
NACOZARI  
NAVOJOA  
NOGALES  
NUEVO LAREDO  
NUEVOS CASAS GRANDES  
OAXACA  
OCOTLAN  
OJINAGA  
OMETEPEC  
ORIZABA  
PACHUCA  
PALENQUE  
PARRA DE LA FUENTE  
PARRAL  
PATZCUARO  
PENJAMO  
PETATLAN  
PIEDRAS NEGRAS  
POZA RICA  
PUERTO PENASCO  
PUERTO VALLARTA  
PURUANDIRO  
QUERETARO  
RAYON

REYNOSA  
RIO GRANDE  
RIO VERDE  
ROSARITO  
SABINAS  
SAHUAYO  
SALAMANCA  
SALTILLO  
SALVATIERRA  
SAN CRISTOBAL DE LAS CASAS  
SAN FELIPE  
SAN FERNANDO  
SAN JOSE DE GARCIA  
SAN JOSE DEL CABO  
SAN JUAN DEL RIO  
SAN LUIS DE LA PAZ  
SAN LUIS RIO COLORADO  
SAN MIGUEL DE ALLENDE  
SAN QUINTIN  
SANTA ANA  
SANTIAGO IXCUINTLA  
SANTIAGO PAPANQUIARO  
SANTIAGO TIANGUISTENGO  
SILAO  
TALA  
TAMPICO  
TAPACHULA  
TAXCO  
TECATE  
TECOMA  
TECPAN DE GALEANA

TECPATAN  
TEHUACAN  
TEOLOAPAN  
TENANCINGO  
TEPATITLAN  
TEQUILA  
TEXCOCO  
TEZCUTLAN  
TLAPA DE COMONFORT  
TIZAYUCA  
TLACOTALPAN  
TORREON  
TULA  
TULACINGO  
TUXPAN  
TUXTEPEC  
TUXTLA GUTIERREZ  
URUAPAN  
VALLE DE BRAVO  
VERACRUZ  
VILLAHERMOSA  
YURECUARO  
ZACAPU  
ZAMORA  
ZIHUATENEJO  
ZINAPECUARO  
ZITACUARO  
ZUMPANGO

Rates above are introductory and are subject to change at any time after 12/12/08. For current rates, please call customer service 888-784-8750.

Las tarifas anteriores son de lanzamiento y están sujetas a cambio en cualquier momento después del 12/12/08. Para obtener las tarifas vigentes, llame al servicio al cliente 888-784-8750.

Minutes announced are based on using the entire card on a single call. / Los minutos anunciados están basados en el uso de la totalidad de la tarjeta en una sola llamada.

Minutes advertised on posters or announced when you make a call are based on using the entire card in a single non-pay phone call. Call time is deducted in 1 minute increments. Calls placed to international mobile telephones may be billed at a higher rate. When using an 800 access number from a pay phone, a \$0.99 per call surcharge will apply. A weekly fee of \$0.29 will be charged the day after the first use of the card and every seven days thereafter. Cards are not returnable or exchangeable and have no cash redemption value. Rates, fees and charges are subject to change without notice. Poster rates are introductory and may have expired prior to purchase or use of card. Please call customer service for current rates, fees, and charges. Customer Service is available 24 hours a day, with live operators 9am - 9pm EST. Card expires 3 months after first use.

Los minutos publicados en carteles o que se anuncian cuando usted realiza una llamada están basados en el uso de la totalidad de la tarjeta en una sola llamada desde un teléfono que no es público. El tiempo de las llamadas se deduce en incrementos de 1 minuto. Es posible que las llamadas realizadas a teléfonos celulares internacional se facturen a una tarifa más alta. Cuando se utilice un número de acceso 800 desde un teléfono público, se aplicará un cargo extra de \$0.99 por llamada. Un cargo semanal de \$0.29, se cargará el día después del primer uso de la tarjeta y cada siete días después. La aplicación de cargos extra y cuotas reducirán la cantidad total de minutos disponibles si no se usan en una sola llamada. Las tarjetas no tienen devolución, no se pueden intercambiar ni se pueden canjear por dinero en efectivo. Las tarifas, cuotas y cargos están sujetos a cambio sin previo aviso. Las tarifas publicadas en los carteles son de lanzamiento y es posible que hayan caducado antes de la compra o del uso de la tarjeta. Llame al servicio al cliente para obtener las tarifas, cuotas y cargos vigentes. Servicio al Cliente está disponible 24 horas al día, con operadores en vivo 9am - 9pm EST. La tarjeta vence 3 meses después del primer uso.

**RETAILER MUST REMOVE POSTER FROM DISPLAY UPON EXPIRATION (12/12/08)  
EL VENDEDOR DEBE QUITAR LA PROPAGANDA DE EXHIBICIÓN UNA VEZ QUE ESTE EXPIRE (12/12/08)**